# 国足改革动真格 足协从政府“断奶”

［本报体育记者　雷震　报道］中国足球改革发展工作会议17日在北京召开，会议上“中国足球协会调整改革方案”出炉。其中最具划时代意义的是要求中国足协与国家体育总局脱钩，撤销足球运动管理中心。

这份“方案”分为“总体要求”、“中国足协与体育总局脱钩”、“加强中国足协治理制度和机制建设”、“加强党的领导”和“加强组织实施”等五个主要部分。

此方案一出，顿时引发社会上和体育界的持续热议，毕竟，中国足球这么多年来一直“冲不出去亚洲、走不向世界”，足协在其中的作用备受诟病。而此次足协改革，时机也恰好是中国经济和社会的发展到了一定阶段，体育产业也随之将要爆发的一个临界点。从宏观角度看，足协调整改革是中国体育改革的一个突破口，因为包括奥运项目在内的全国性单项体育协会，也将面临大势所趋的“去行政化”改革。

制定“方案”的主要参与者，国务院足球改革发展部际联席会议办公室常务副主任李毓毅17日表示，对中国足协来说相当于“重新上路”，他认为有三大难题需要解决：路怎么走？人怎么办？钱从哪来？

路怎么走？足协与总局脱钩，没有可借鉴之路，李毓毅表示，“方案”中罗列了50条措施。而最关键的是足协首先就必须敢于担当，敢于去面对挑战。

人怎么办？和许多国企改革一样，足协去行政化，直接问题是现足协工作人员的去留。留在足协，意味着将失去事业编制，而要拥有事业编制，则必须离开足协，由总局内部安排工作。

钱哪里来？与总局脱钩后，足协被“彻底放权”，与此同时，也必须自负盈亏。政府“断奶”后，足协钱从哪里来？李毓毅表示只有一个答案：钱从社会来。激活了市场，钱从哪里来的问题也就会解决了。

国务院足球改革发展部际联席会议办公室常务副主任李毓毅。（图片来源：凤凰资讯）

足协改革是一项实质性的改革，动了很多利益集团的“奶酪”，但这毕竟是“从上至下”推动的。“国务院足球改革发展部际联席会议”这个“高大上”的机构，仍将在足协的改革进程中发挥决定性的作用。而国家体育总局副局长、中国足协主席蔡振华就表示，脱钩不是脱离，不是彻底不管，地方足协在业务开展等方面要接受体育行政部门的指导和监管。

有人对脱钩后的中国足球发展表示略乐观，但也有不少人对新足协的前景表示担忧，甚至认为足协脱钩仍旧是换汤不换药。到底如何？国人将拭目以待，但可以真真切切感受到的是，这次足改，是动了真格了的。

## 体育简讯

本报体育记者 雷震 整理

### 世界田径锦标赛22日–30日在北京举行

2015年世界田径锦标赛将于8月22日–30日在北京举行。

2015年世界田径锦标赛是继2008年北京奥运会后，北京市承办的最大型综合性运动会，预计将有来自200多个国家超过2000名运动员在47个项目上展开竞逐。

### NFL客场不敌老鹰队

NFL印第安纳波利斯小马队16日在季前赛第一周的较量中，客场以10:36不敌费城老鹰队。

### 杭州正式递交申办2022年亚运会意向书

中国奥委会17日向亚奥理事会正式递交了杭州代表中国申办2022年第19届亚运会的意向书。亚奥理事会将于9月16日公布亚运会举办城市。

### 羽毛球世锦赛 中国军团收货3金2银1铜

羽毛球世锦赛16日在印度尼西亚雅加达落下帷幕，中国军团收获3金2银1铜。

### 澳大利亚球手戴伊取得大满贯赛首胜

高尔夫PGA锦标赛16日结束，之前屡次冲冠无果的澳大利亚球手戴伊夺冠，取得大满贯赛首胜。

### 西班牙超级杯

西班牙超级杯第二回合17日进行，主场作战的巴萨凭借梅西的进球以1：1战平毕尔巴鄂竞技队，以总比分1：5失利。

# 2015年最有可能改变世界的创新性技术

自2001年以来，美国的《MIT技术评论》每年都评选出十大技术榜单，关注最有可能改变世界的创新性技术。去年的评选结果包括农业无人机、脑图技术、基因编辑技术、神经形态芯片、微型3D打印技术等。近日，该刊评选出了2015年最激动人心的十大创新技术：

### 一、Magic Leap虚拟现实技术

传统的3D成像技术会引起人的眩晕，而Magic Leap公司的最新成像技术直接将影像投射到视网膜上，带来令人难以置信的虚拟现实体验。这一技术不仅可能给娱乐业带来一场革命，也可以在医学、工程训练等领域产生广泛应用。

### 二、纳米结构

来自麻省理工学院、加州理工学院的科学家发明了一种微型晶格，使材料结构可以得到精密订制，从而确保强度和弹性，同时重量非常轻。目前正在探索该技术在高容量电池和绝缘体上的应用。

### 三、汽车间通信

通用汽车公司与密歇根大学以及美国国家高速公路交通安全委员会合作，研究汽车间通信系统。该技术可以使相邻的汽车随时通信速度、位置等信息，做出判断并提醒驾驶员，可显著降低交通事故发生的危险。

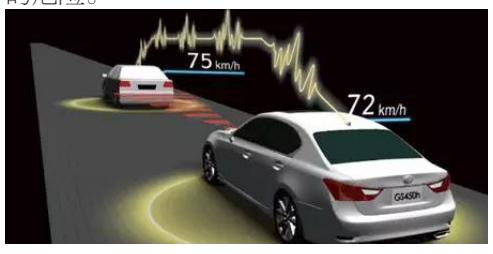


### 四、Project Loon项目

谷歌公司的Project Loon项目利用高空气球提供了可靠的低成本互联网接入服务，能覆盖全球偏远地区。

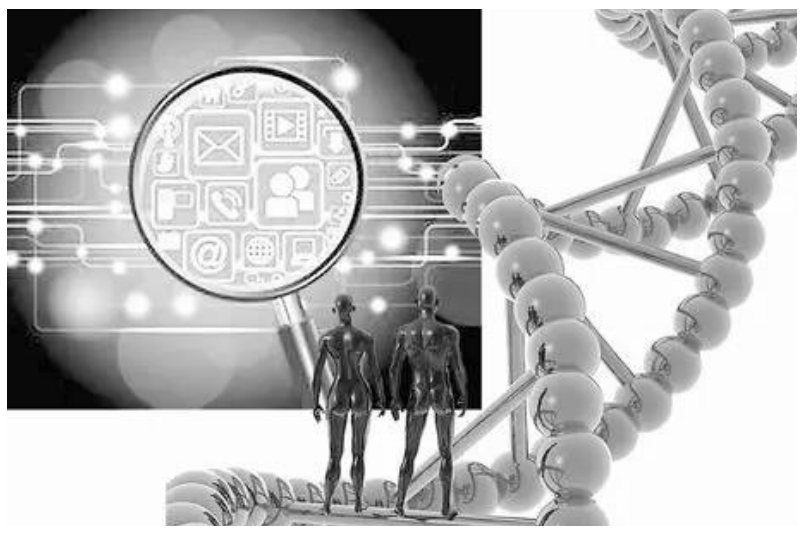

### 五、液态活检技术

香港中文大学与约翰霍普金斯大学的研究人员开发了一种检测DNA痕迹的验血方式，有助于尽早发现癌症。

### 六、大规模海水淡化技术

以色列的Sorek海水淡化站现在可以以每吨水58美分向供水公司售水。该公司的淡化技术比常规技术更加节能，成本较低，对严重缺水的地区是一种可行的解决方案。

### 七、Apple Pay移动支付

苹果公司的移动支付服务使用户可以在日常生活中将手机变为钱包，实现快捷而安全的支付。

### 八、大脑类器官

来自美国分子生物技术研究院及麻省总医院的研究人员通过一种特殊的方法，可以将皮肤细胞转化为干细胞，再将干细胞培育为神经元集群。这项技术为理解神经元是如何生长和发挥作用打开了新的窗口，也更加有助于人们理解大脑的基础活动。目前研究人员正在使用“大脑类器官”研究导致精神分裂症、自闭症和癫痫等疾病的原因。

### 九、加速光合作用

国际水稻研究所正在领导一项研究，将一个玉米基因植入水稻中，这个基因将提高光合作用的速度，从而提高水稻产量和缩短成熟期。该技术还处于早期，但有望在解决饥荒问题上发挥重要作用。

### 十、DNA互联网技术

目前已经有超过20万的人进行了全基因组测序，这个数字在未来也会继续上升。如果在治疗疾病的过程中可以对这些基因组数据进行大规模的比对，将可以对医疗带来革命性的转变。但基因信息的互联不光有技术问题，还有隐私权等社会问题。目前，“全球基因组学和健康联盟”正在通过建立点对点的查询系统的方法来试图解决这些问题。

（来源：中国工业设计协会）

## “一滴香油驱蚊”的真相

### 朋友圈盛传“一滴香油驱蚊”

近日，朋友圈被转发、分享的各种防蚊妙招中，“一滴香油驱蚊”引起了大家的注意。其方法是：一滴香油（芝麻油，简称“麻油”）滴在手上，两只手抹一下，拍打在宝宝手和脚上，最后手上没油了，但还有香油的味道，就轻拍一下宝宝的脸上，爬一个山下来，蚊子都躲得远远的。分享妙招的网友表示这个妙招是鞋店老板分享给她的。

### “香油驱蚊”之说不是今年才有

网络搜索“香油驱蚊”发现，其实“香油驱蚊”说并不是今年才有的，13年、14年均有相关报道。对此表示关注的知名博主，实名认证北京和睦家药房主任的@冀连梅表示，她在搜素相关信息时发现，这个妙招几乎每年夏天都以相同的故事情节被好心的人们分享着。区别在于去年的好心人是带着侄儿买鞋时学的妙招，今年的好心人是带着儿子买鞋时学的妙招，总之，“都是从鞋店老板那里学到的。”

### “香油驱蚊”靠谱吗？

用香油驱蚊真的靠谱吗？台大昆虫系名誉教授徐尔烈表示，任何油类的东西，包括麻油、花生油、沙拉油、猪油等，都会产生油膜，蚊子不喜欢油膜，怕脚弄得黏黏的而不愿停下来。油类防蚊短时间有保护作用，但时间一长，没有油腻感后，保护膜就会消失。

辽宁省疾控中心病媒生物控制所专家表示，“香油能驱蚊”这个说法在专业领域并不成立，没有任何实验和数据能够证明芝麻油中有任何物质能够让蚊子趋避。

综合专家的意见，我们可以得出结论：“香油驱蚊”有短期效果，但并不是香油所独有，所有的油类都驱蚊效果，而且油类的驱蚊效果非常有限，因为油类并不含有驱蚊成分，油腻感消失后就失去了驱蚊效果。

（来源：39健康网）

FARMERS INSURANCE GROUP Symbol of Superior Service
FARMERS
The Lilly Zhang Agency

朋友，您辛苦挣来的财产有没有得到保障，请让我来确保您的财产安全。今天就请您拨打免费电话问询。
The policy (and prospectus, if applicable) is available in English only, which version will control in the event of a dispute.
餐馆 · 商业 · 汽车 · 房屋 · 医疗 · 人寿 · 养老金
Lilly Zhang
317-629-7321
Farmers Insurance, 8415 Allison Pointe Blvd, Ste 600, Indianapolis, IN 46250
多年人寿保险经验
www.farmersagent.com/lzhang1

房地产经纪人
房地产投资顾问
商业地产租赁及购买谈判专家
EQUAL HOUSING OPPORTUNITY

Cell 317-652-9508
Office 317-721-5656
mabel.liu@gmail.com

刘洋 MBA
Mabel Liu
Vital Equity Realty
全心、全意、全职为您的梦想服务

诚信地产
张晓黎
Liz Zhang
房地产经纪人

精通地产，投资，管理.
法拍屋买卖，房屋租赁.
临时住宿，学生公寓.
317-258-8258
传真：317-705-0923
Email: zhang_liz@yahoo.com
REALTOR

凌氏东方武术馆
Ling's Oriental Martial Arts

Taiji 太極
Karate 空手道
Aikido 合氣道
Kobudo 古武道
凌志超
Zhichao Ling
Master Instructor
765-437-8813
5707 Pebble Village Lane
Noblesville, IN 46062
www.Lingsorientalmartialarts.com

臺灣小吃
Asian Cuisine
9516 Haver Way
(東亞超市旁)
Indianapolis, IN 46240
電話：317-848-8802
牛肉刀削面 · 紅燒獅子頭 · 各式小菜
星期一到星期六：11 AM- 9 PM

紅燒獅子頭
小籠包
www.AsianCuisineIndianapolis.com
Find us on: Yelp I Grub Hub I Eat24

天津小吃
Asian Snack
317-297-1072
3605 Commercial Dr. (in Saraga)
Indianapolis, IN 46222-1681

韭菜盒子
牛肉面
煎饼